12

М 1:2

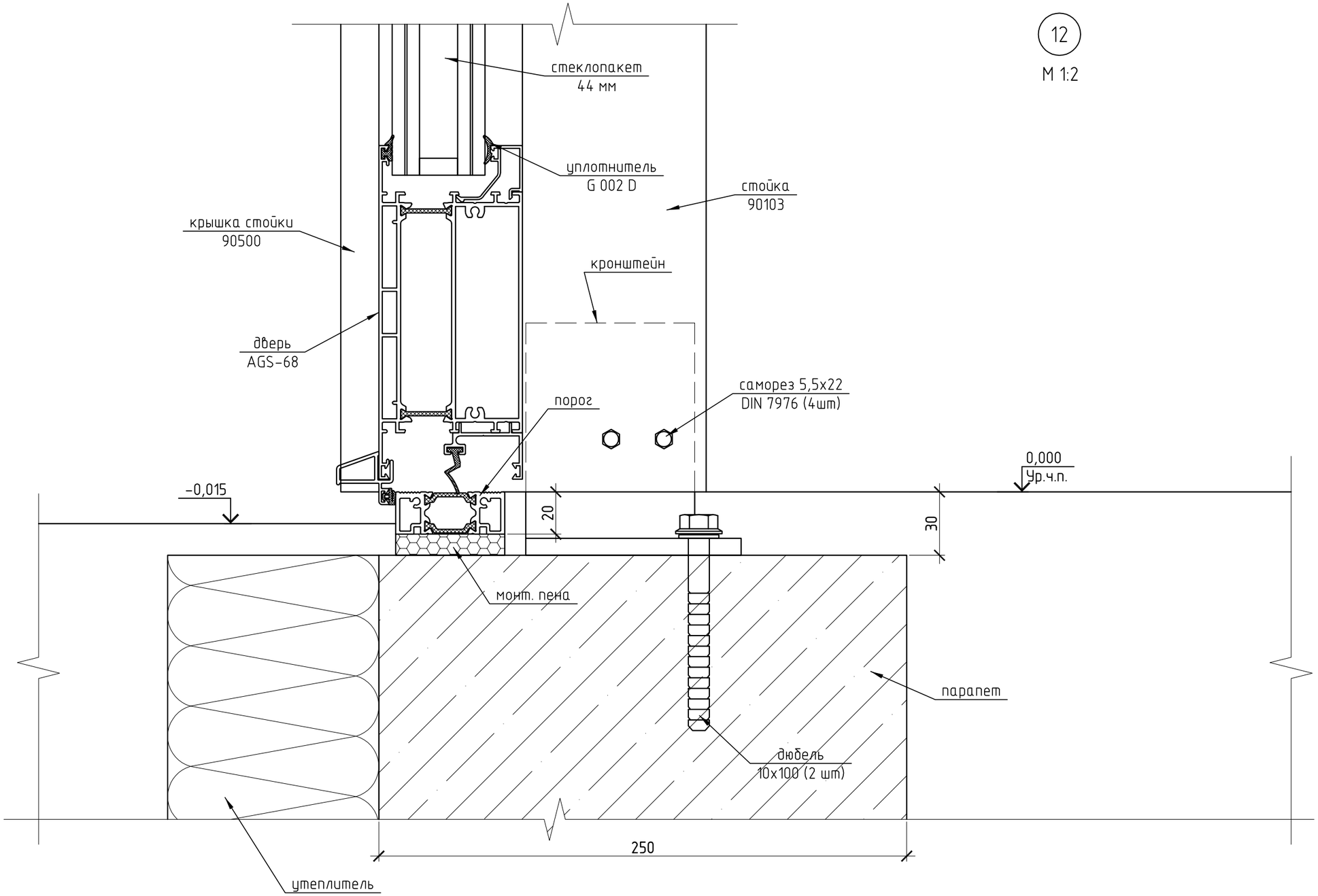

Изм.	Кол.уч.	Лист	№ док.	Подп.	Дата	Коттедж по адресу: Моск. обл., Истринский район, д. Обушково, коттеджный поселок "Миллениум парк", участок № 1-089
Разраб.		Марков				Зимний сад
Проверил		Шимаров				
						Узел 12

Стадия	Лист	Листов
Р	25	

ООО "Алрейн"