7

М 1:2,5

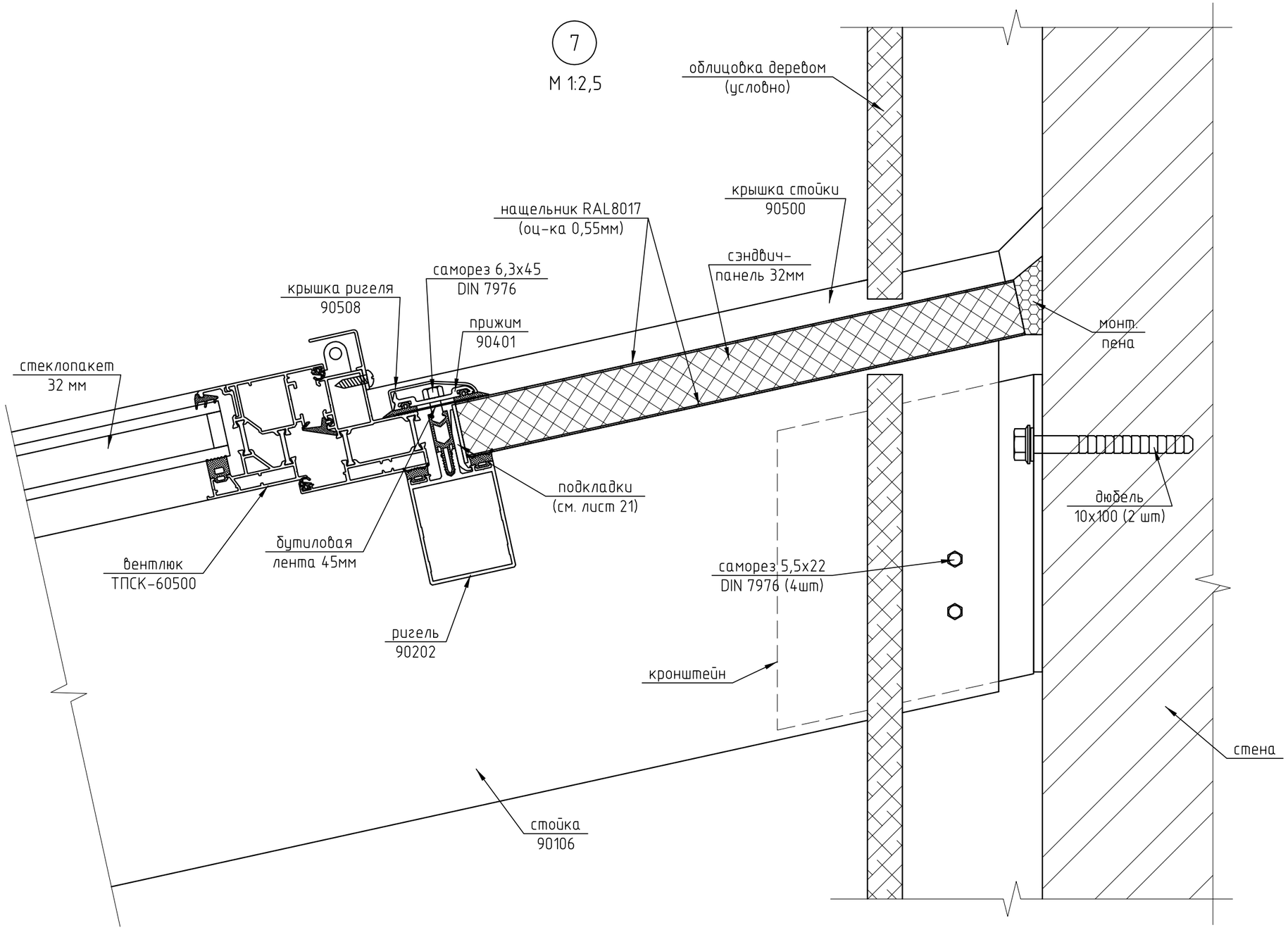

						Загородный жилой дом по адресу: Краснопахорский с.о., дер. Красная Пахра, уч. №7
Изм.	Кол.уч.	Лист	№ док.	Подп.	Дата	
Разраб.		Марков				Зимний сад
Проверил		Шимаров				

Стадия	Лист	Листов
Р	16	

Узел 7

ООО "Алрейн"