13

М 1:2

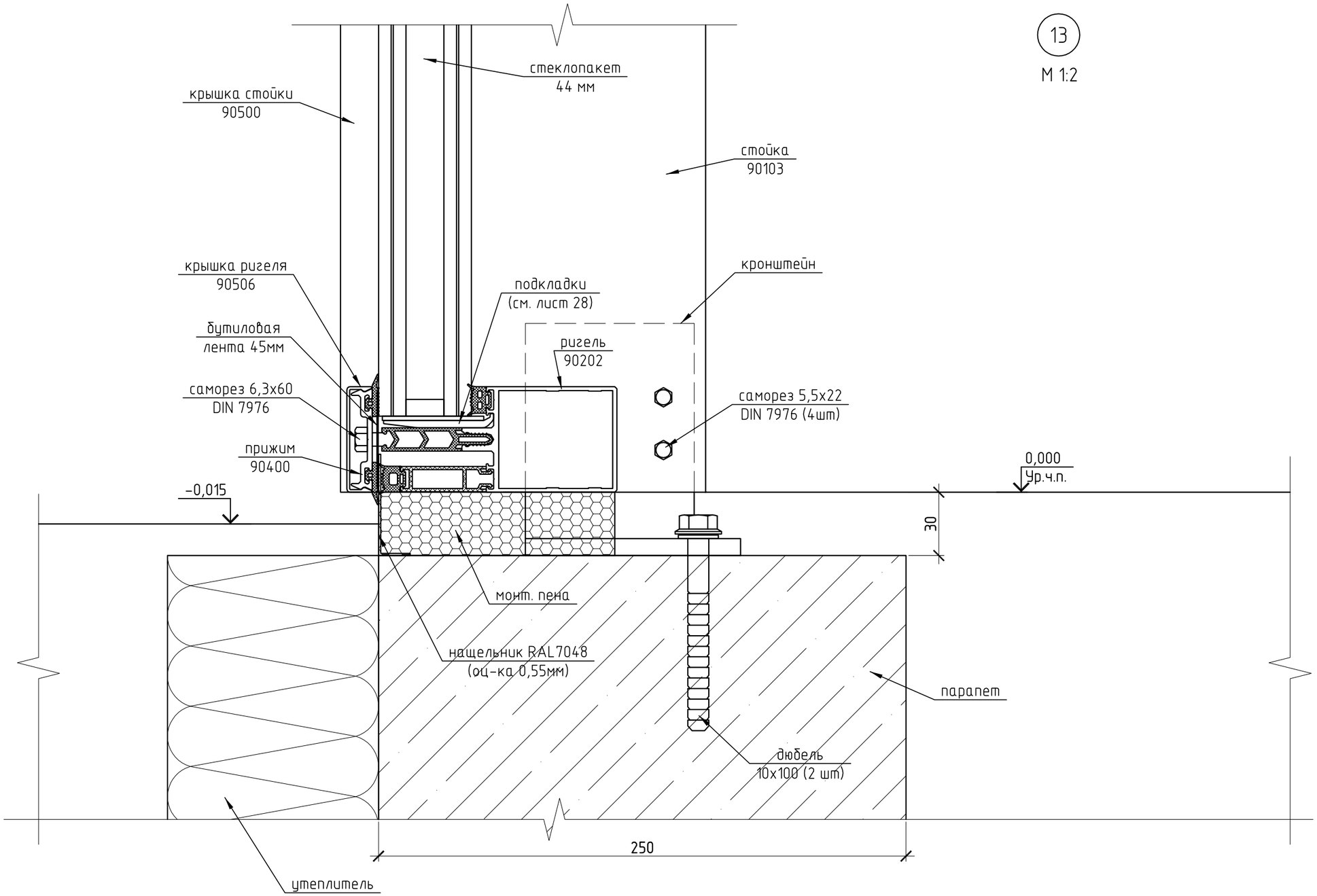

Изм.	Кол.уч.	Лист	№ док.	Подп.	Дата	Коттедж по адресу: Моск. обл., Истринский район, д. Обушково, коттеджный поселок "Миллениум парк", участок № 1-089			
Разраб.		Марков				Зимний сад	Стадия	Лист	Листов
Проверил		Шимаров					Р	26	
						Узел 13	ООО "Алрейн"		